

Binnenhoek Console van Thiel United

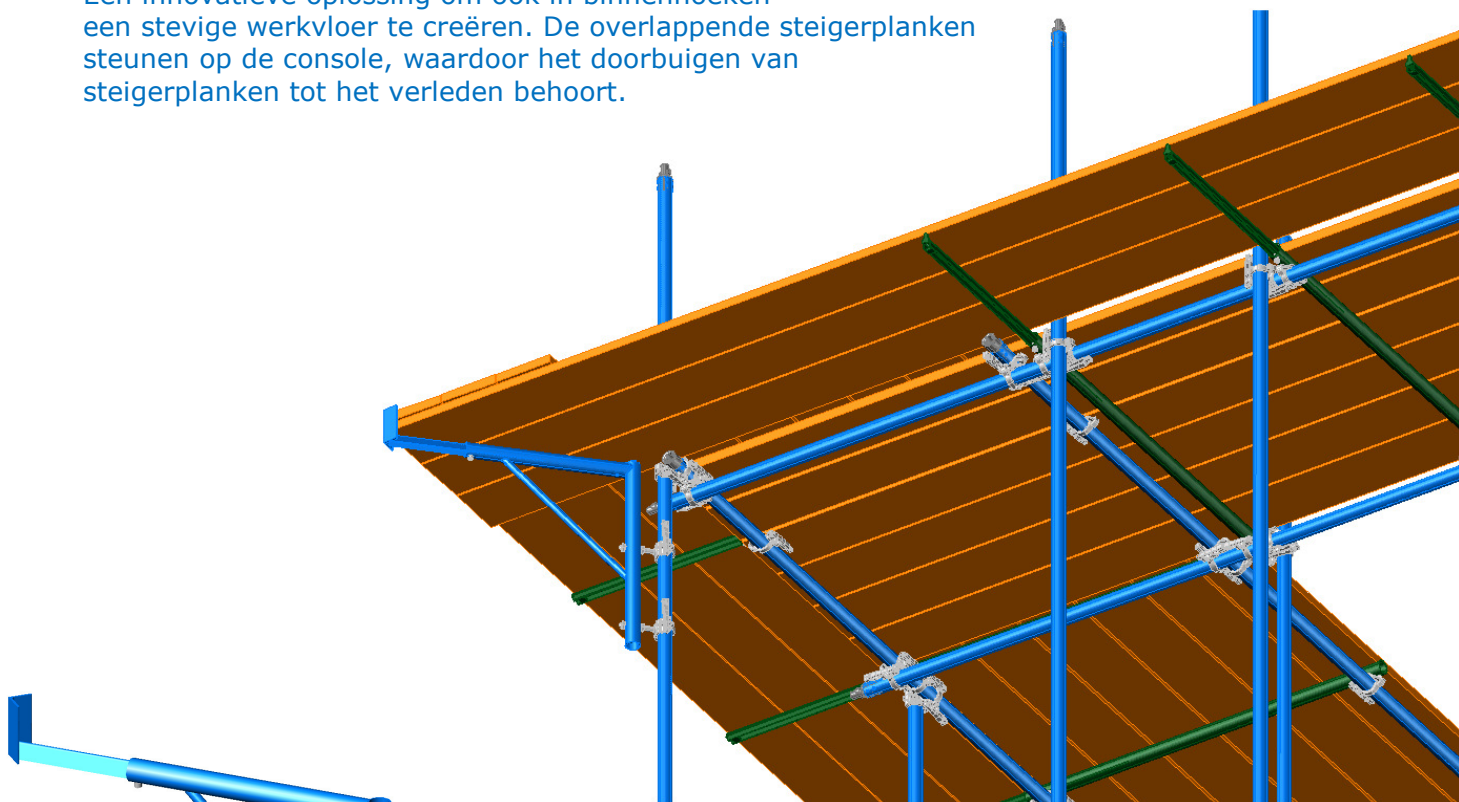

Een innovatieve oplossing om ook in binnenhoeken een stevige werkvloer te creëren. De overlappende steigerplanken steunen op de console, waardoor het doorbuigen van steigerplanken tot het verleden behoort.



Binnenhoek Console P-1583.000

Monteer de binnenhoek console met de 2 koppelingen aan de staander (binnenhoek staander). De planken rusten op het console.

Schuif de uitschuiver uit en leg de planken 1 t/m 3 op de console. De planken overlappen elkaar (zie tekening).

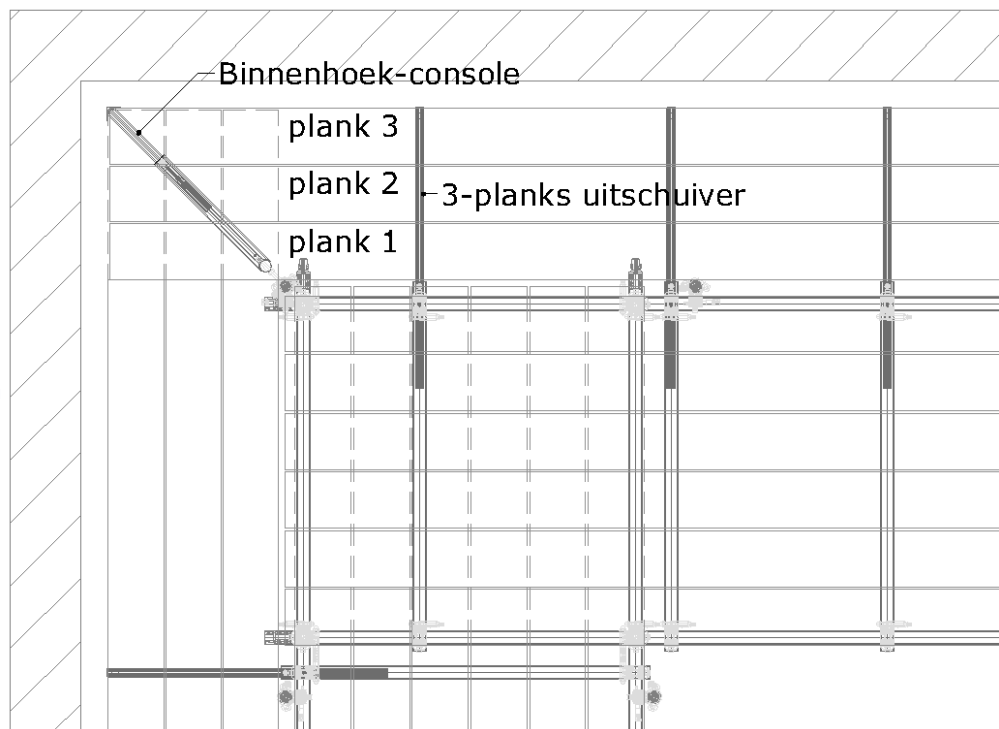

Aanvullende onderdelen:

In verband met de steeds groter wordende afstand tot de ruwbouw wordt er steeds vaker gewerkt met 4 planken voor de binnenstaander. Om dit ook in de hoeken veilig uit te voeren is een verlengstuk voor de binnenhoekconsole beschikbaar.

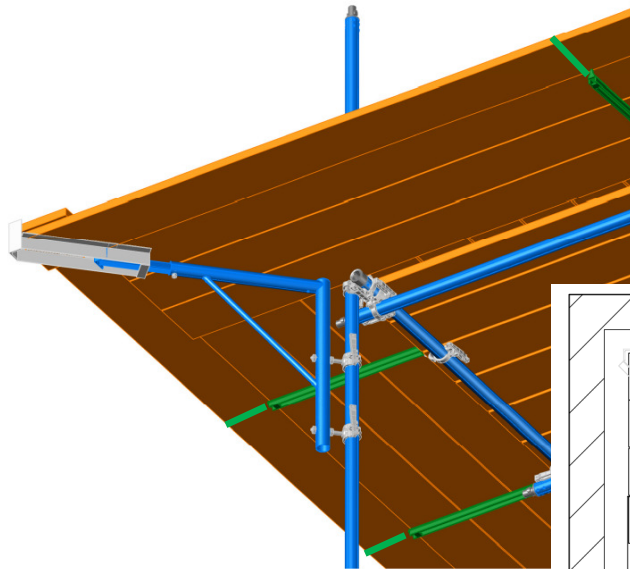

P1866 Verlenger

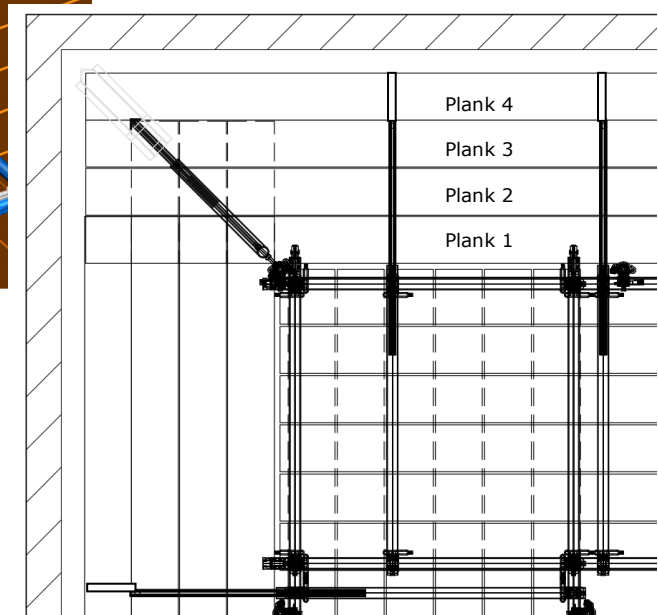

Toelaatbare belasting:

Bij toepassing met 3 planken is de toelaatbare belasting 150 kg/m^2 , bij toepassing met 4 planken is deze 100 kg/m^2 . Beperkend hierin is de toelaatbare belasting op de planken en de reeds aanwezige kortelingen.

Advies Van Thiel: Verlengen met een 4^e plank alleen toepassen om een vloerveld dicht te leggen (bijv. ruwbouwbeveiliging), niet als werkplek.